

Frais obligatoires

Défi avancé (3,4,5,6)

- Carte de membre résident : 115\$ non-résident : 125\$
- Maillot de compétition, sac et survêtement

Provincial (formation et perfectionnement, niveau 1,2,3,4 GJM)

- Carte de membre résident : 125\$ non-résident : 135\$
- Maillot de compétition, sac et survêtement

National (élite et autres)

- Carte de membre résident : 140\$ non-résident : 150\$
- Maillot de compétition, sac et survêtement

Merci d'apporter une preuve de résidence lors de l'inscription.

Mode de paiement

Argent, mandat poste, chèque (frais de 25 \$ pour chèque sans provision)

Le paiement est réparti sur 10 mois et payable le **1^{er} de chaque mois**.
Nous vous demandons de nous remettre 10 chèques post-datés **dès l'inscription**.

Pour les familles avec plusieurs enfants participants : 1^{er} enfant : 100% du coût du cours, 2^e enfant 10 % de réduction, 3^e enfant 20%... jusqu'à un maximum de 50% sur le cours le moins dispendieux.

Politique de remboursement

Les cartes de membre ne sont pas remboursables. Le coût des cours est remboursable avec un billet du médecin, moins des frais d'administration.

Règles de sécurité

Les parents qui désirent rester sur place lors des cours **DOIVENT ABSOLUMENT RESPECTER LES AIRES D'ATTENTE PRÉVUES À CET EFFET**. Cette consigne est très importante pour le bon fonctionnement des cours et la sécurité de nos gymnastes. Rappelez-vous que votre présence peut distraire votre enfant et seul le personnel est responsable des gymnastes. **L'ACCÈS AU GYMNASSE N'EST AUTORISÉ QU'AUX GYMNASTES AYANT UN COURS, AINSI QU'AU PERSONNEL**. Aucune nourriture ne doit être consommée à l'intérieur du gymnase; de plus, **AUCUNE ARACHIDE OU NOIX** n'est permis comme collation.

Nous ne sommes pas responsables des objets perdus ou volés.

Programmation *Excellence*

2009- 2010



Club de gymnastique artistique

Gadbois

Le Sud-Ouest
Montréal

Catégories

Argo* Tyro* Novice* Senior

Adresse postale
151 Atwater
CP 72129
Montréal (Qc)
H3J 2Z6
Tél : 514-872-3043
Fax : 514-932-9180
www.gymgadbois.com
info@gymgadbois.com

Formation

* Mardi 16h00 à 20h00
* Jeudi 16h00 à 20h00
* Samedi 9h00 à 13h00
12 heures / semaine
1 650.00\$ / an = 165 \$ par mois
1^{er} vers : 165 \$ + carte selon catégorie

Défi Avancé (3,4,5,6)

*Lundi 16h00 à 20h00
*Jeudi 16h00 à 20h00
*Samedi 9h00 à 13h00
12 heures / semaines
1 650.00\$ / an = 165 \$ par mois
1^{er} vers : 280 \$

Perfectionnement

* Lundi 16h00 à 20h00
* Mercredi 16h00 à 20h00
* Vendredi 16h00 à 20h00
* Samedi 9h00 à 13h00
16 heures / semaine
1 950.00 \$ / an = 195 \$ par mois
1^{er} vers : 320 \$

Élite Garçons

*Mardi 16h00 à 19h00
*Jeudi 16h00 à 19h00
*Vendredi 16h00 à 20h00
10 heures / semaine
1 550.00\$ / an = 155 \$ par mois
1^{er} vers : 280 \$

Sport Étude

* Lundi 13h30 à 17h30
* Mardi 13h30 à 17h30
* Mercredi 13h30 à 17h30
* Jeudi 13h30 à 17h30
* Vendredi 13h30 à 17h30
20 heures / semaine
2 250.00\$ / an = 225 \$ par mois
1^{er} vers : 225 \$ + carte selon catégorie

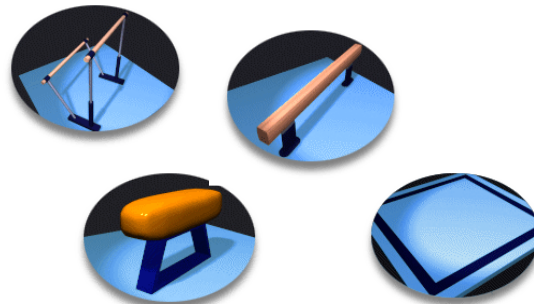

Session annuelle

1 septembre 2009 au 31 août 2010

Spectacle

Au centre sportif Gadbois juin 2010

Vacances

Noël – 20 décembre 2009 au 3 janvier 2010. Retour le 4 janvier 2010

Été – 19 juin 2010 au 4 juillet 2010. Retour le 5 juillet 2010.

* Le Club se réserve la possibilité de fermer certains jours fériés, jours de compétition ou selon les conditions météorologiques pour un maximum de 15 jours ouvrable par an.

Compétitions

La gymnaste doit se présenter à toutes les compétitions sélectionnées par son entraîneur. Les frais sont à la charge de l'athlète. Les frais supplémentaires exigés par la fédération de gymnastique du Québec lors d'un changement de catégorie sont entièrement à la charge de la gymnaste.

Chorégraphie

Le Club assume le coût des chorégraphies. Par contre, si vous désirez une chorégraphie externe, la location du gymnase est de 10.00 \$ de l'heure et les honoraires du chorégraphe sont à la charge de la gymnaste. **(Entente préalable avec le directeur technique)**

Camp d'été

Les prix couvrent l'entraînement annuel des gymnastes compétitives, le camp d'été est un bonus offert par le club pour les gymnastes ayant payées **l'ensemble du tarif annuel** de leur niveau.

Le camp d'été est obligatoire pour toutes les gymnastes désirant rester dans cette catégorie.