

Frais obligatoires

Pré défi

- Carte de membre résident : 50\$ non-résident : 60\$
- maillot

Défi 1,2

- Carte de membre résident : 70\$ non-résident : 80\$
- Maillot et sac

CR1 / CR2 / CR2+/Recrue

- Carte de membre résident : 50\$ non-résident : 60\$
- Maillot Circuit Régional

CR3

- Carte de membre résident : 70\$ non-résident : 80\$
- Maillot Circuit Régional et sac

Merci d'apporter une preuve de résidence lors de l'inscription.

Mode de paiement

Argent, mandat poste, chèque (frais de 25 \$ pour chèque sans provision) **ou par carte de crédit via le site web du club.**

Le paiement est exigible le **1^{er} de chaque mois**. Nous vous demandons de nous remettre **9 ou 10 chèques post-datés dès l'inscription, selon le cours inscrit.**

Pour les familles avec plusieurs enfants participants : 1^{er} enfant : 100% du coût du cours, 2^e enfant 10 % de réduction, 3^e enfant 20%... jusqu'à un maximum de 50% sur le cours le moins dispendieux.

Politique de remboursement

Les cartes de membre ne sont pas remboursables. Le coût des cours est remboursable avec un billet du médecin, moins des frais d'administration.

Règles de sécurité

Les parents qui désirent rester sur place lors des cours DOIVENT ABSOLUMENT RESPECTER LES AIRES D'ATTENTE PRÉVUES À CET EFFET. Cette consigne est très importante pour le bon fonctionnement des cours et la sécurité de nos gymnastes. Rappelez-vous que votre présence peut distraire votre enfant et seul le personnel est responsable des gymnastes. **L'ACCÈS AU GYMNASSE N'EST AUTORISÉ QU'AUX GYMNASTES AYANT UN COURS, AINSI QU'AU PERSONNEL.**

Aucune nourriture ne doit être consommée à l'intérieur du gymnase; de plus, AUCUNE ARACHIDE OU NOIX n'est permis comme collation.

Nous ne sommes pas responsables des objets perdus ou volés.

Programmation Régionale

2009- 2010



Club de gymnastique artistique

Gadbois

Le Sud-Ouest
Montréal 

Catégories

Argo*Tyro*Novice*Senior

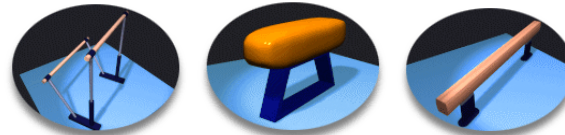

Adresse postale

151 Atwater

CP 72129

Montréal (Qc)

H3J 2Z6

Tél : 514-872-3043

Fax : 514-932-9180

www.gymgadbois.com

info@gymgadbois.com

CR1 groupe 1

*Lundi 18h30 à 20h00
*Jeudi 18h30 à 20h00
3h / sem. COÛT:685 \$/an+ carte
1^{er} vers :125 \$ + 8 fois 76.25 \$

CR1 masculin

*Lundi 17h00 à 18h30
*Vendredi 17h00 à 18h30
3h / sem. COÛT:685 \$/an+ carte
1^{er} vers :125 \$ + 8 fois 76.25 \$

CR2 groupe 2

*Mercredi 18h00 à 20h00
*Samedi 11h30 à 13h30
4h / sem. COÛT:769 \$/an+ carte
1^{er} vers :139 \$ + 8 fois 85 \$

Pré défi (été gratuit)

* Mardi 16h30 à 19h30
* Vendredi 16h30 à 19h30
6 h / sem. COÛT:1 100 \$/an+ carte
1^{er} vers :160 \$ + 9 fois 110 \$

CR3 (été gratuit)

* Mardi 17h00 à 20h00
* Jeudi 17h00 à 20h00
* Samedi 13h00 à 16h00
9 h / sem. COÛT:1 500 \$/an+ carte
1^{er} vers :220 \$ + 9 fois 150 \$

CR1 groupe 2

*Mardi 16h30 à 18h00
*Samedi 10h00 à 11h30
3h / sem. COÛT:685 \$/an+ carte
1^{er} vers :125 \$ + 8 fois 76.25 \$

CR2 groupe 1

*Mardi 18h00 à 20h00
*Vendredi 18h00 à 20h00
4h / sem. COÛT:769 \$/an+ carte
1^{er} vers :139 \$ + 8 fois 85 \$

CR2 +

*Mercredi 17h00 à 20h00
*Vendredi 17h00 à 20h00
6 h / sem. COÛT:949 \$/an+ carte
1^{er} vers :155 \$ + 8 fois 105.50 \$

Défi 1 2 (été gratuit)

* Mardi 16h30 à 20h00
* Vendredi 16h30 à 20h00
7 h / sem. COÛT:1 200 \$/an+ carte
1^{er} vers :190 \$ + 9 fois 120 \$

Recrue - masculin (été gratuit)

* Mardi 16h00 à 19h00
* Jeudi 16h00 à 19h00
6 h / sem. COÛT:1 100 \$/an+ carte
1^{er} vers :160 \$ + 9 fois 110 \$

Session annuelle – 35 semaines

CR1, CR2, CR2 + (masculin et féminin)

Automne : 5 sept. au 14 déc 2009 (**FERMÉ** : 7 sept. et 19 oct.)

Hiver : 9 jan. au 7 juin 2010 (**FERMÉ** :4-5 avril. 17 mai)

Les cours manqués, dus à une absence de votre enfant, ne peuvent pas être repris ou crédités

Session annuelle – 41 semaines + le camp d'été

Pré-défi, défi, CR3 et Recrue : 1 septembre 2009 au vendredi 31 août 2010

Spectacle

Au centre sportif Gadbois – juin 2010

Vacances

Pré défi, défi, CR3 et Recrue :

Noël – 20 décembre 2009 au 3 janvier 2010. Retour le 4 janvier 2010

Été – 21 juin 2010 au 5 juillet 2010. Retour le 6 juillet 2010.

Compétitions

La gymnaste doit se présenter à toutes les compétitions sélectionnées par son entraîneur. Les frais sont à la charge de l'athlète. Les frais supplémentaires exigés par la fédération de gymnastique du Québec lors d'un changement de catégorie sont entièrement à la charge de la gymnaste.

Chorégraphie

Le Club assume le coût des chorégraphies. Par contre, si vous désirez une chorégraphie externe, la location du gymnase est de 10.00 \$ de l'heure et les honoraires du chorégraphe sont à la charge de la gymnaste. (**Entente préalable avec le directeur technique**)

Camp d'été

Les prix couvrent l'entraînement annuel des gymnastes Pré défi, Défi 1-2, CR3 et Recrue. Le camp d'été est un bonus offert par le club pour les gymnastes ayant payées **l'ensemble** du tarif annuel de leur niveau.

Le camp d'été est obligatoire pour toutes les gymnastes désirant rester dans cette catégorie.

** Le Club se réserve la possibilité de fermer certains jours fériés, jours de compétition, événements spéciaux dans les locaux ou selon les conditions météorologiques pour un maximum de 15 jours ouvrable par an.*