

Frais obligatoires

Pré défi

- Carte de membre résident : 50\$ non-résident : 60\$
- maillot

Défi 1,2

- Carte de membre résident : 70\$ non-résident : 80\$
- Maillot et sac

CR1 / CR2 / CR2+ / Recrue masculin

- Carte de membre résident : 50\$ non-résident : 60\$
- Maillot Circuit Régional

Recrue féminin

- Carte de membre résident : 70\$ non-résident : 80\$
- Maillot Circuit Régional et sac

Merci d'apporter une preuve de résidence lors de l'inscription.

Mode de paiement

Argent, mandat poste, chèque (frais de 25 \$ pour chèque sans provision) **ou par carte de crédit via le site web du club.**

Le paiement est exigible le **1^{er} de chaque mois**. Nous vous demandons de nous remettre **9 ou 10 chèques post-datés dès l'inscription, selon le cours inscrit.**

Pour les familles avec plusieurs enfants participants : 1^{er} enfant : 100% du coût du cours, 2^e enfant 10 % de réduction, 3^e enfant 20%... jusqu'à un maximum de 50% sur le cours le moins dispendieux.

Politique de remboursement

Les cartes de membre ne sont pas remboursables. Le coût des cours est remboursable avec un billet du médecin, moins des frais d'administration.

Règles de sécurité

Les parents qui désirent rester sur place lors des cours **DOIVENT ABSOLUMENT RESPECTER LES AIRES D'ATTENTE PRÉVUES À CET EFFET.** Cette consigne est très importante pour le bon fonctionnement des cours et la sécurité de nos gymnastes. Rappelez-vous que votre présence peut distraire votre enfant et seul le personnel est responsable des gymnastes.

L'ACCÈS AU GYMNASSE N'EST AUTORISÉ QU'AUX GYMNASTES AYANT UN COURS, AINSI QU'AU PERSONNEL.

Aucune nourriture ne doit être consommée à l'intérieur du gymnase; de plus, **AUCUNE ARACHIDE OU NOIX** n'est permis comme collation.

Nous ne sommes pas responsables des objets perdus ou volés.

AUCUN ANIMAL N'EST AUTORISÉ DANS LES LOCAUX.

Programmation Régionale

2010- 2011



Club de gymnastique artistique

Gadbois

Le Sud-Ouest
Montréal 

Catégories

Argo*Tyro*Novice*Senior

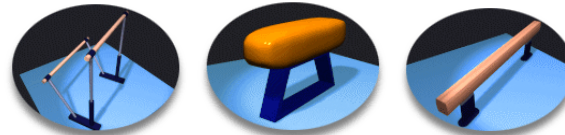

Adresse postale

151 Atwater

CP 72129

Montréal (Qc)

H3J 2Z6

Tél : 514-872-3043

Fax : 514-932-9180

www.gymgadbois.com

info@gymgadbois.com

CR1 groupe 1

*Lundi 18h30 à 20h00
*Jeudi 18h30 à 20h00
3h / sem. COÛT:720 \$/an+ carte
1^{er} vers : 130 \$ + 8 fois 80 \$
+ 10 \$ NR

CR1 groupe 3

*Lundi 17h00 à 18h30
*Mercredi 18h30 à 20h00
3h / sem. COÛT:720 \$/an+ carte
1^{er} vers : 130 \$ + 8 fois 80 \$
+ 10 \$ NR

CR2 groupe 1

*Mardi 18h00 à 20h00
*Vendredi 18h00 à 20h00
4h / sem. COÛT:810 \$/an+ carte
1^{er} vers : 140 \$ + 8 fois 90 \$
+ 10 \$ NR

CR2 +

*Mercredi 17h00 à 20h00
*Vendredi 17h00 à 20h00
6 h / sem. COÛT:990 \$/an+ carte
1^{er} vers : 160 \$ + 8 fois 110 \$
+ 10 \$ NR

Défi 1 2 (été gratuit)

* Mardi 16h30 à 20h00
* Jeudi 16h30 à 20h00
7 h / sem. COÛT:1 300 \$/an+ carte
1^{er} vers : 200 \$ + 9 fois 130 \$
+ 10 \$ NR

Recrue - masculin (été gratuit)

* Mardi 16h00 à 19h00
* Jeudi 16h00 à 19h00
6 h / sem. COÛT:1 200 \$/an+ carte
1^{er} vers : 170 \$ + 9 fois 120 \$
+ 10 \$ NR

CR1 groupe 2

*Mardi 16h30 à 18h00
*Samedi 10h00 à 11h30
3h / sem. COÛT:720 \$/an+ carte
1^{er} vers : 130 \$ + 8 fois 80 \$
+ 10 \$ NR

CR1 masculin

*Lundi 17h00 à 18h30
*Vendredi 17h00 à 18h30
3h / sem. COÛT:720 \$/an+ carte
1^{er} vers : 130 \$ + 8 fois 80 \$
+ 10 \$ NR

CR2 groupe 2

*Mercredi 18h00 à 20h00
*Samedi 11h30 à 13h30
4h / sem. COÛT:810 \$/an+ carte
1^{er} vers : 140 \$ + 8 fois 90 \$
+10 \$ NR

Pré défi (été gratuit)

* Mardi 16h30 à 19h30
* Jeudi 16h30 à 19h30
6 h / sem. COÛT:1 200 \$/an+ carte
1^{er} vers : 170 \$ + 9 fois 120 \$
+10 \$ NR

Recrue - féminin (été gratuit)

* Mardi 17h00 à 20h00
* Jeudi 17h00 à 20h00
* Samedi 9h00 à 13h00
1^{er} vers : 200 \$ + 9 fois 130 \$
+ 10 \$ NR

Session annuelle – 35 semaines

CR1, CR2, CR2 + (masculin et féminin)

Automne : 4 sept. au 13 déc 2010 (FERMÉ : 6 sept. , 11 oct. Et une fin de semaine à déterminer)

Hiver : 9 jan. au 7 juin 2010 (FERMÉ :24-25 avril. 23 mai et fins de semaine de compé)

Les cours manqués, dus à une absence de votre enfant, ne peuvent pas être repris ou crédités

Session annuelle – 41 semaines + le camp d'été

Pré-défi, défi, CR3 et Recrue : 1 septembre 2010 au vendredi 31 août 2011

Spectacle

Au centre sportif Gadbois – juin 2011

Vacances

Pré défi, défi et Recrue :

Noël – 22 décembre 2010 au 2 janvier 2011. Retour le 3 janvier 2011

Été – 11 juin au 26 juin 2011.

Compétitions

Le gymnaste doit se présenter à toutes les compétitions sélectionnées par son entraîneur. Les frais sont à la charge de l'athlète. Les frais supplémentaires exigés par la fédération de gymnastique du Québec lors d'un changement de catégorie sont entièrement à la charge du gymnaste.

Chorégraphie

Le Club assume le coût des chorégraphies. Par contre, si vous désirez une chorégraphie externe, la location du gymnase est de 10.00 \$ de l'heure et les honoraires du chorégraphe sont à la charge de la gymnaste. **(Entente préalable avec le directeur technique)**

Camp d'été

Les prix couvrent l'entraînement annuel des gymnastes Pré défi, Défi 1-2, CR3 et Recrue. Le camp d'été est un bonus offert par le club pour les gymnastes ayant payés **l'ensemble** du tarif annuel de leur niveau.

Le camp d'été est obligatoire pour tous les gymnastes désirant rester dans cette catégorie.

** Le Club se réserve la possibilité de fermer certains jours fériés, jours de compétition, événements spéciaux dans les locaux ou selon les conditions météorologiques pour un maximum de 15 jours ouvrable par an.*